

**SCUOLA MEDIA "CANTORE"  
E 724  
CORSO ALES DE STEFANIS 56**

ALLEGATO B - ELENCO ELABORATI  
RAPPORTO DI DIAGNOSI ENERGETICA  
FONDO KYOTO - SCUOLA 3



Aprile 2018

COMUNE DI GENOVA  
STRUTTURA DI STAFF - ENERGY MANAGER

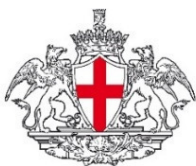

COMUNE DI GENOVA



## 1. Elaborati grafici

- Planimetria con ubicazione contatori, quadri elettrici ed impianti;
- Planimetria con l'individuazione delle diverse zone termiche, degli spazi riscaldati e non riscaldati e delle diverse destinazioni d'uso.

# Planimetrie con ubicazione contatori, quadri elettrici e impianti

## Scala 1:100

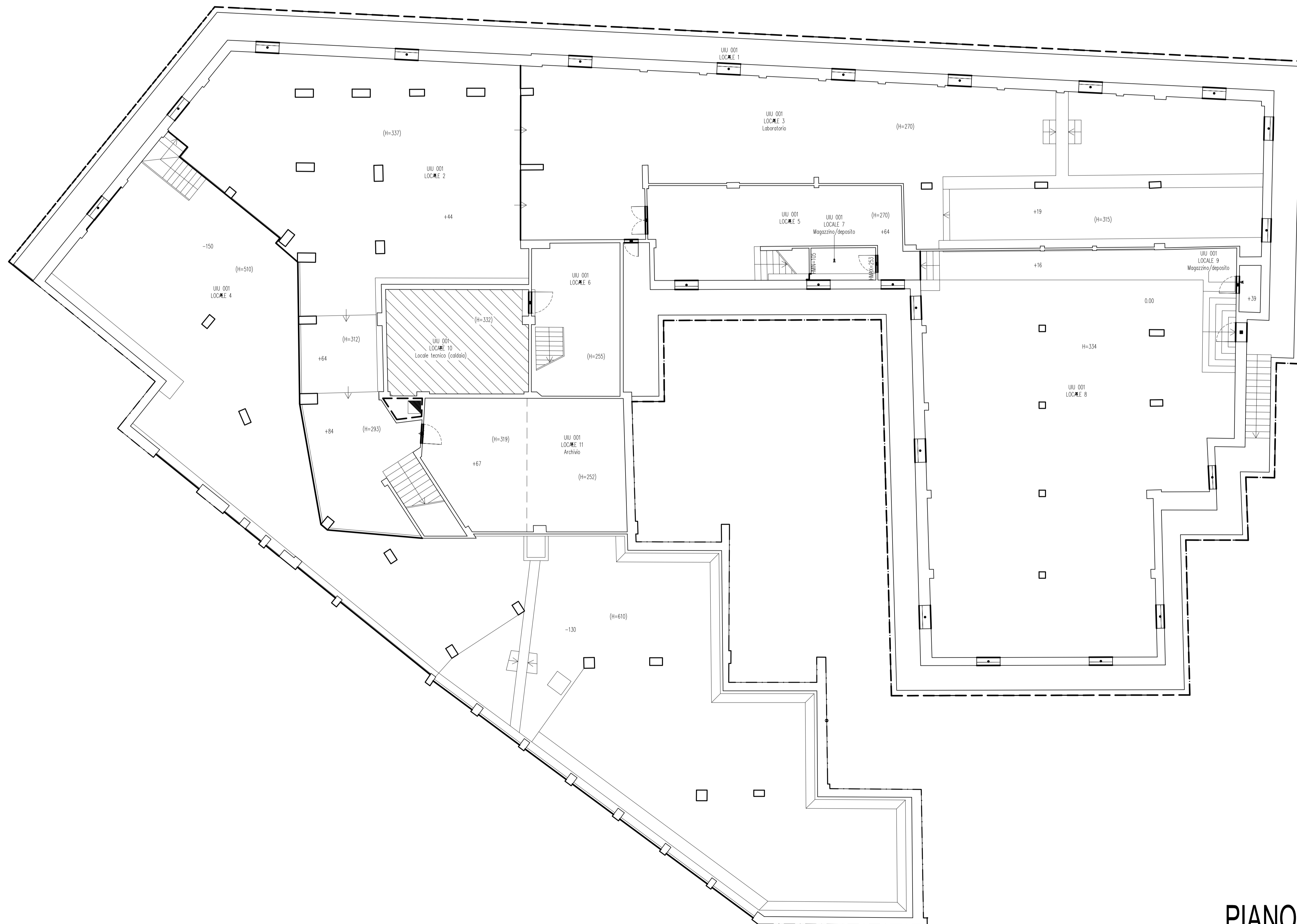

▨ Centrale termica

PIANO SEMINTERRATO

# Planimetrie con ubicazione contatori, quadri elettrici e impianti

## Scala 1:100

### Quadro elettrico generale

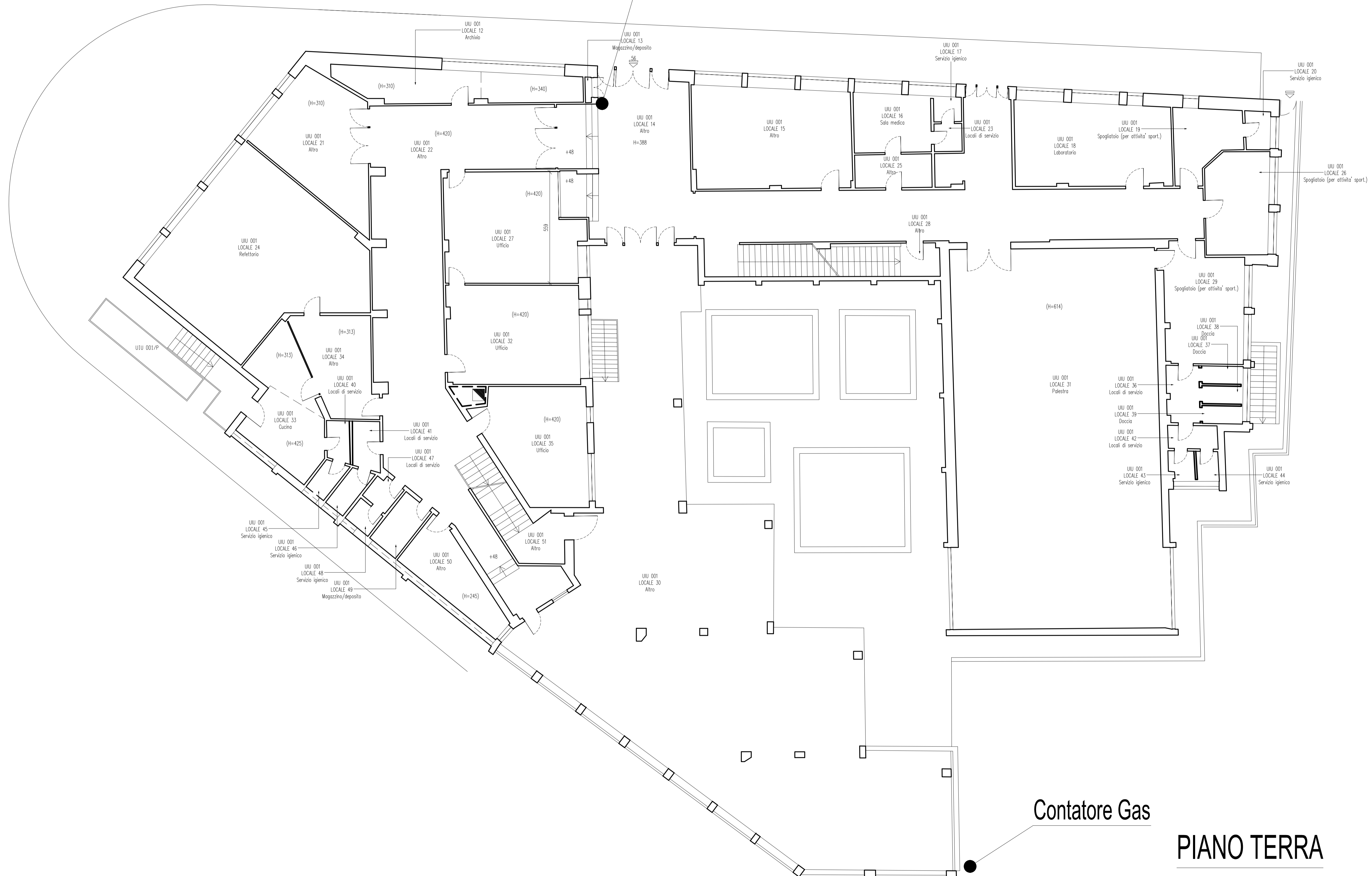

PIANO TERRA

# Planimetrie con ubicazione contatori, quadri elettrici e impianti

## Scala 1:100

Quadro elettrico di piano

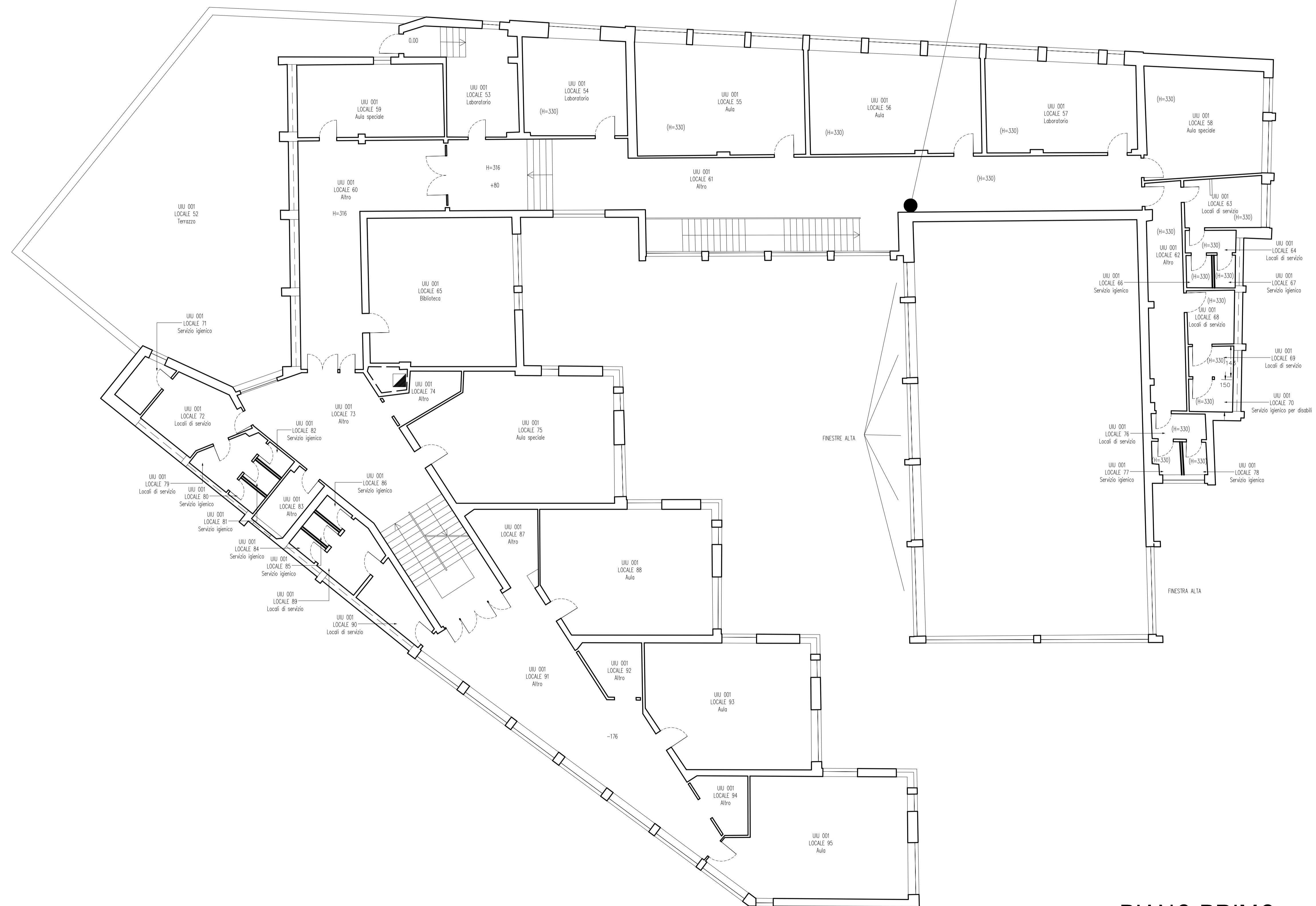

**PIANO PRIMO**

# Planimetrie con ubicazione contatori, quadri elettrici e impianti

## Scala 1:100

Quadro elettrico di piano

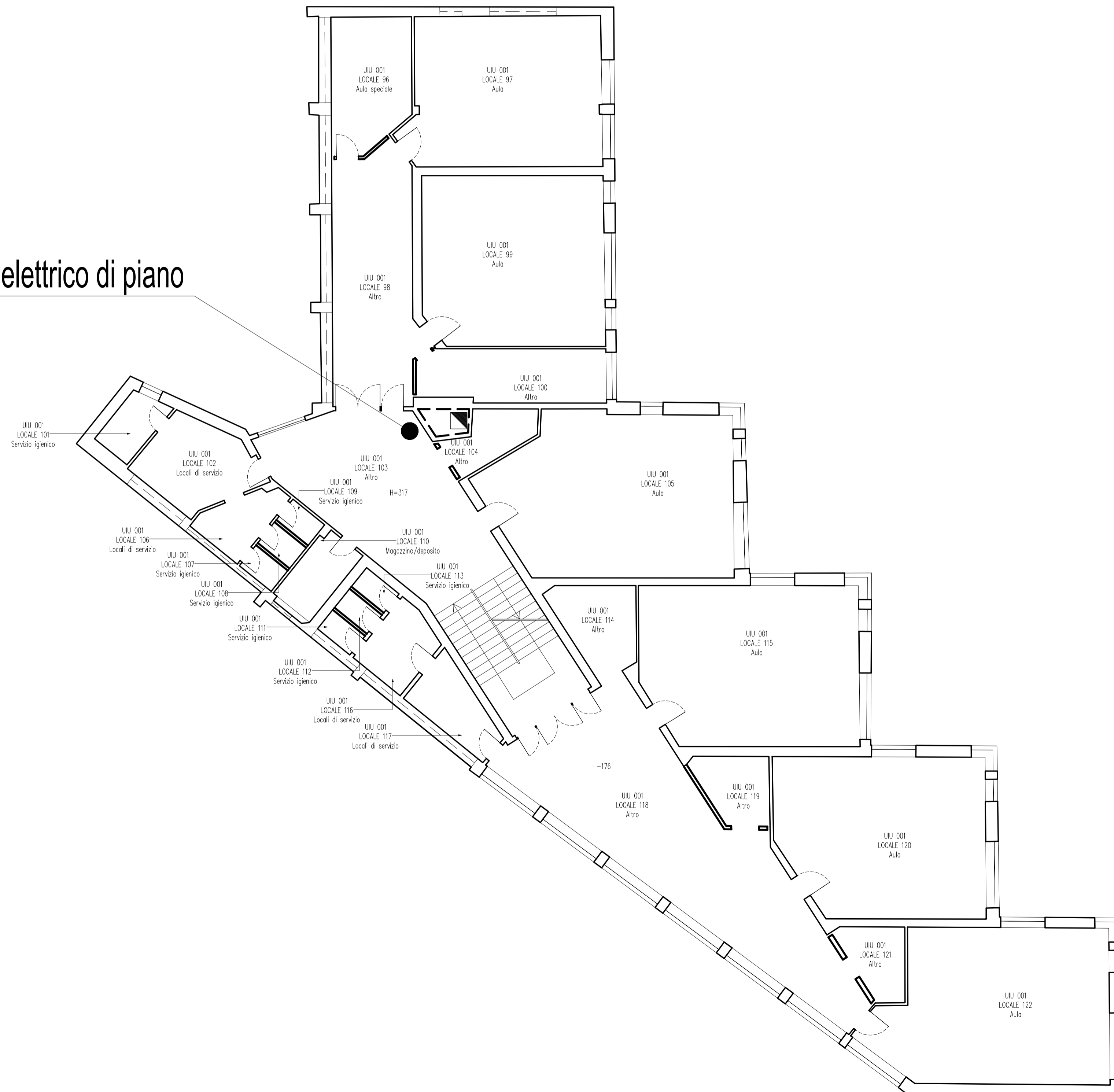

PIANO SECONDO

# Planimetrie con ubicazione contatori, quadri elettrici e impianti

## Scala 1:100

Quadro elettrico di piano

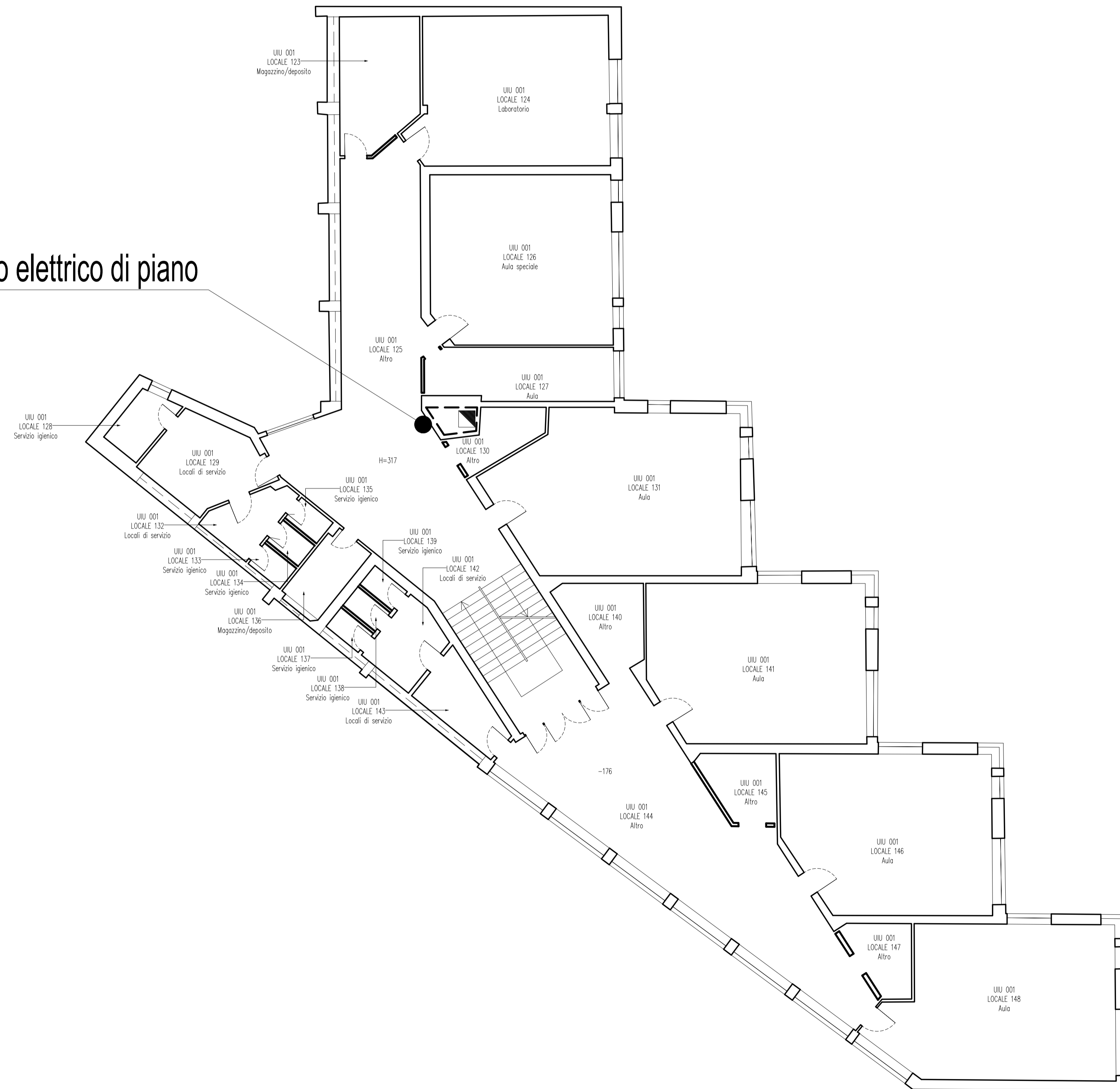

Planimetrie con ubicazione contatori, quadri elettrici e impianti  
Scala 1:100





Planimetrie con individuazione delle diverse zone termiche, degli  
spazi riscaldati e non riscaldati e delle diverse destinazioni d'uso

Scala 1:100

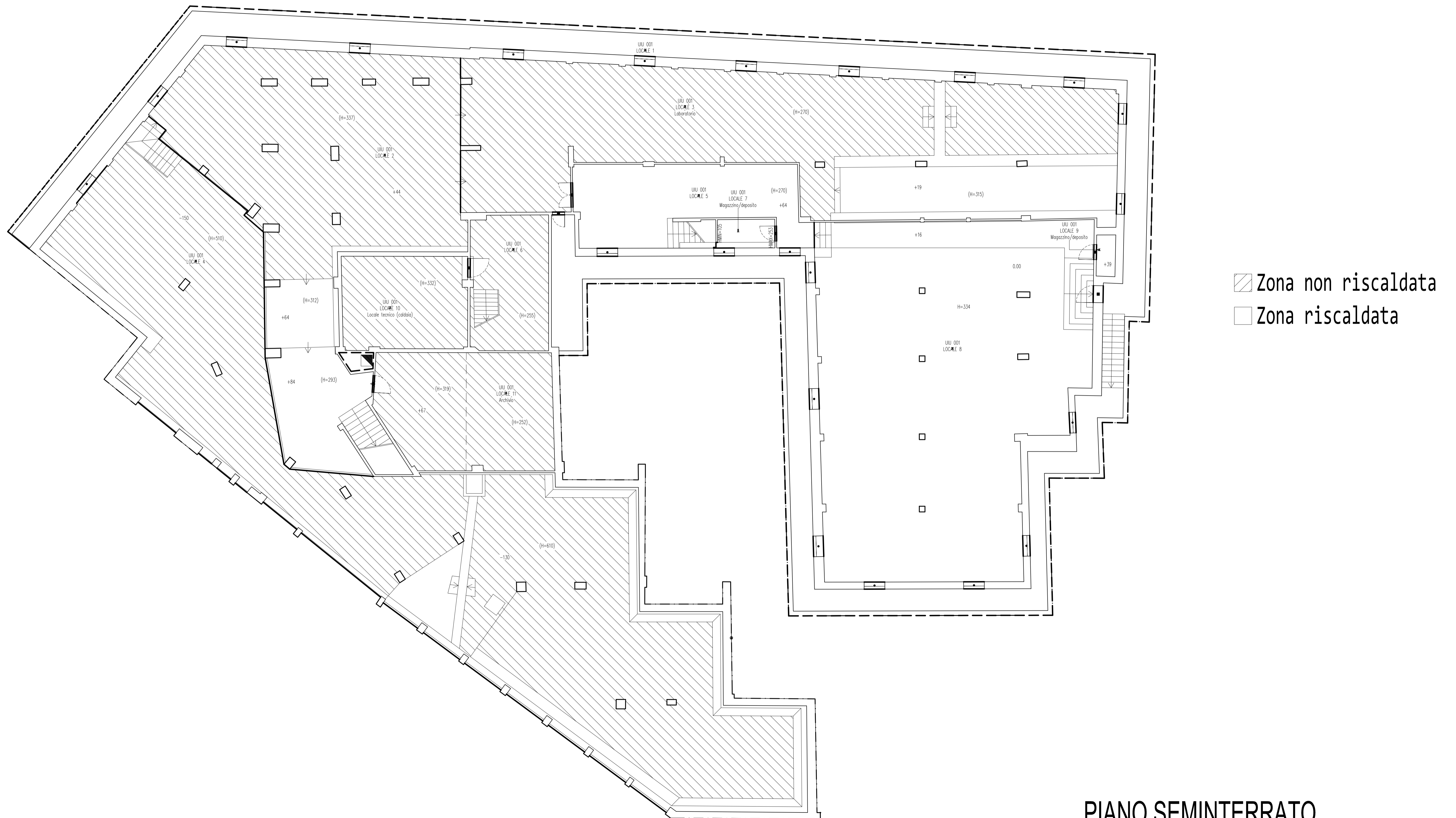

PIANO SEMINTERRATO

Planimetrie con individuazione delle diverse zone termiche, degli  
spazi riscaldati e non riscaldati e delle diverse destinazioni d'uso  
Scala 1:100

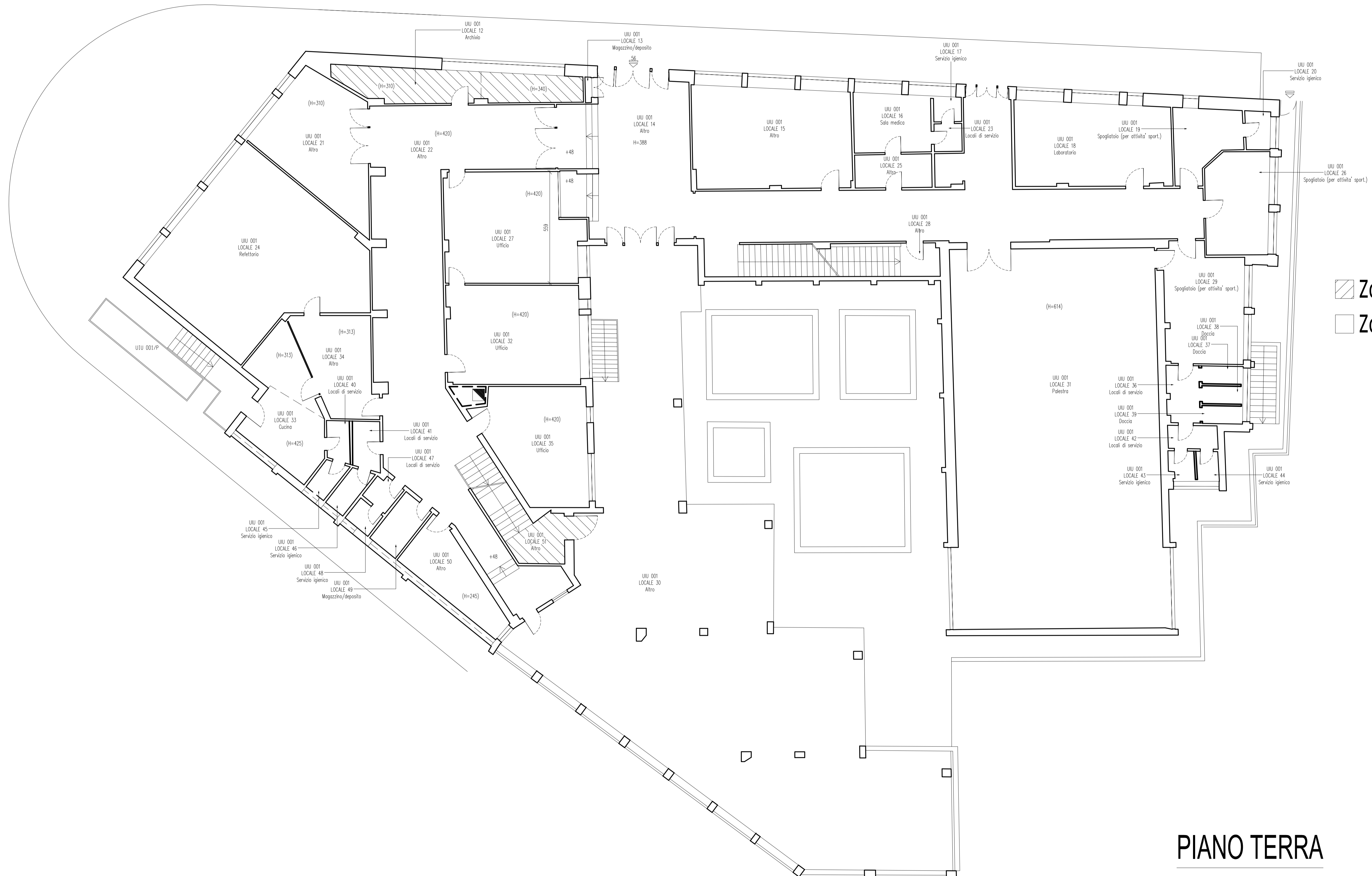

PIANO TERRA

# Planimetrie con individuazione delle diverse zone termiche, degli spazi riscaldati e non riscaldati e delle diverse destinazioni d'uso

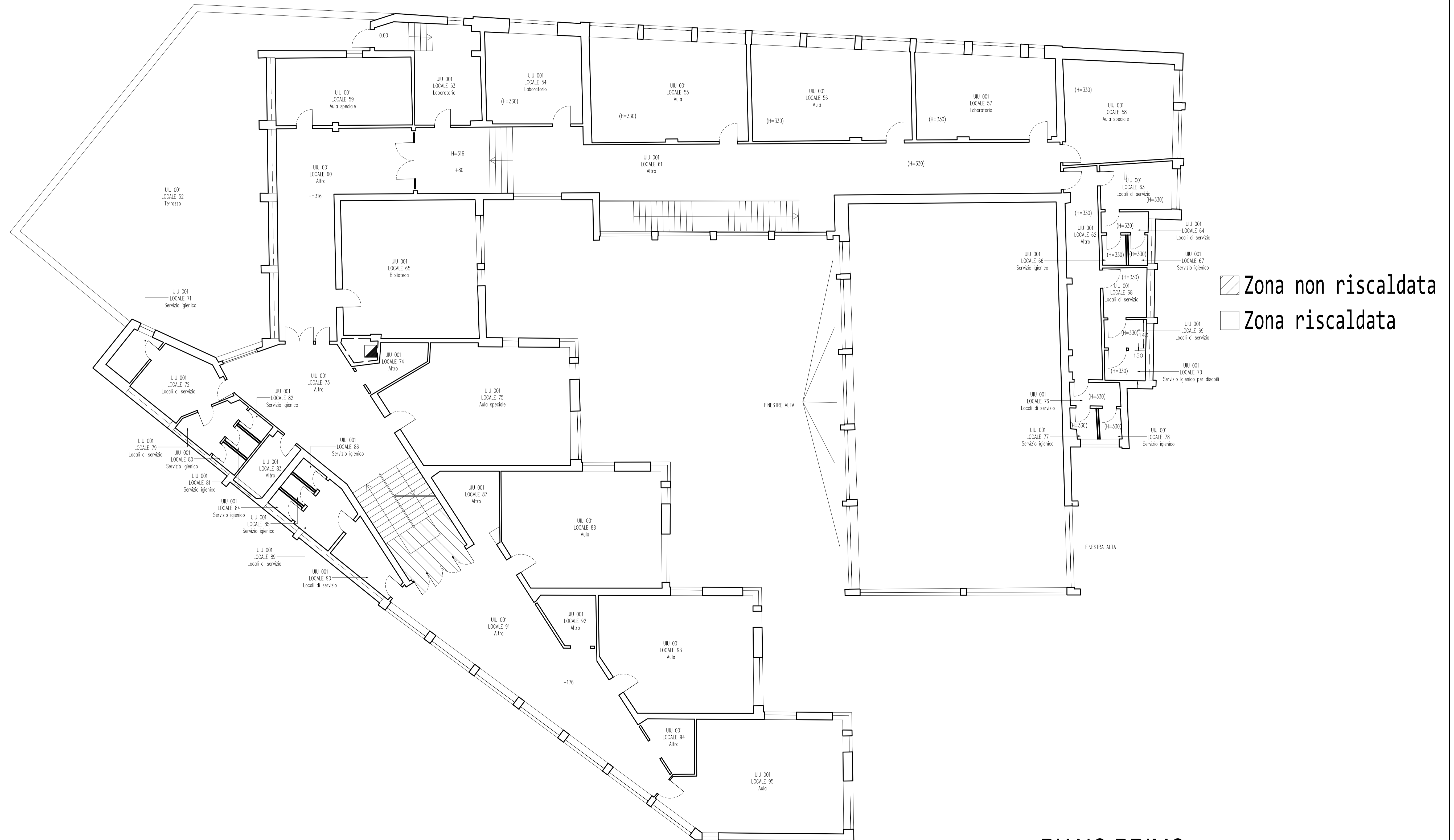

## Scala 1:100

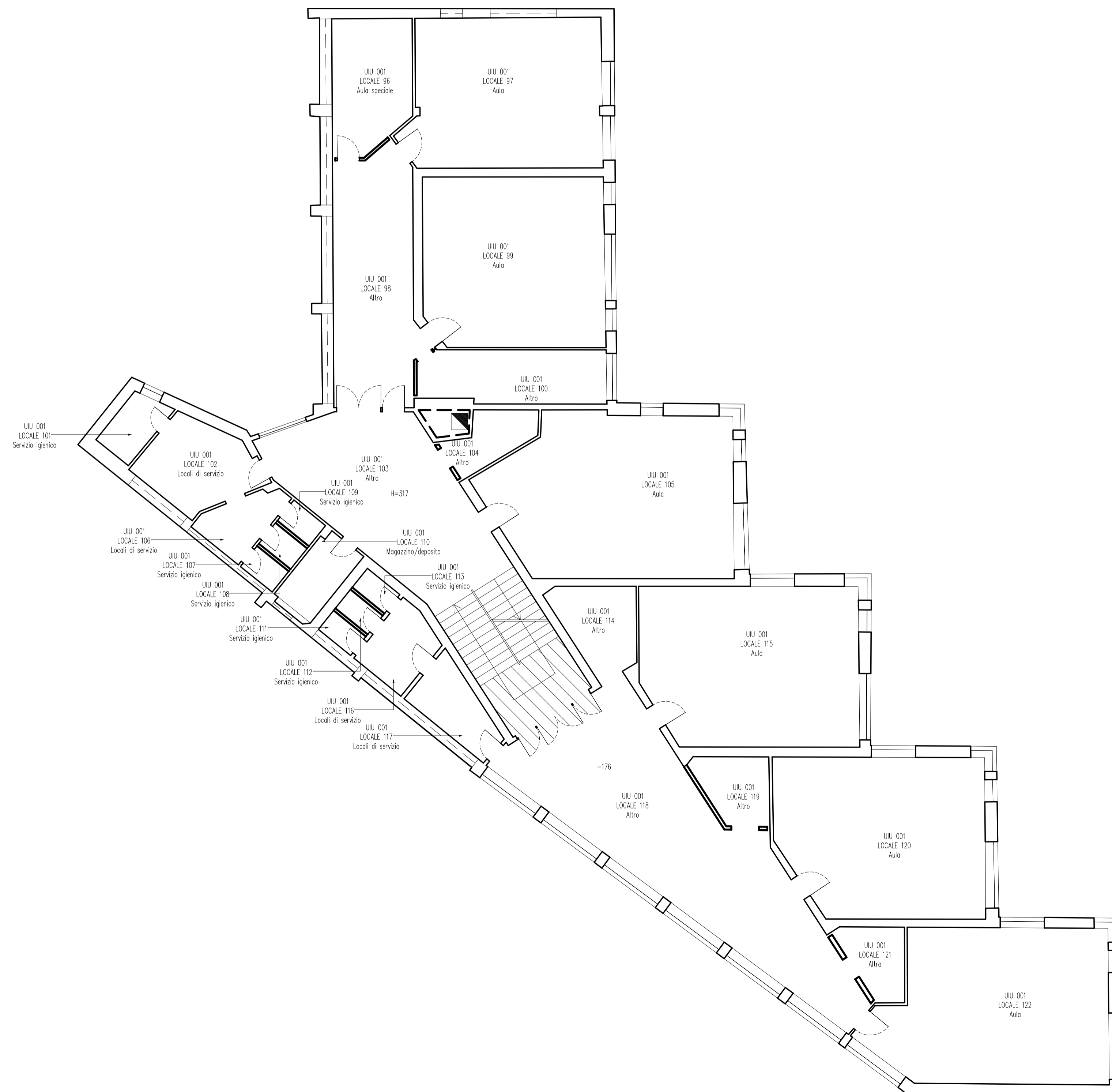

PIANO PRIMO

Planimetrie con individuazione delle diverse zone termiche, degli  
spazi riscaldati e non riscaldati e delle diverse destinazioni d'uso  
Scala 1:100





-  Zona non riscaldata
-  Zona riscaldata

PIANO SECONDO

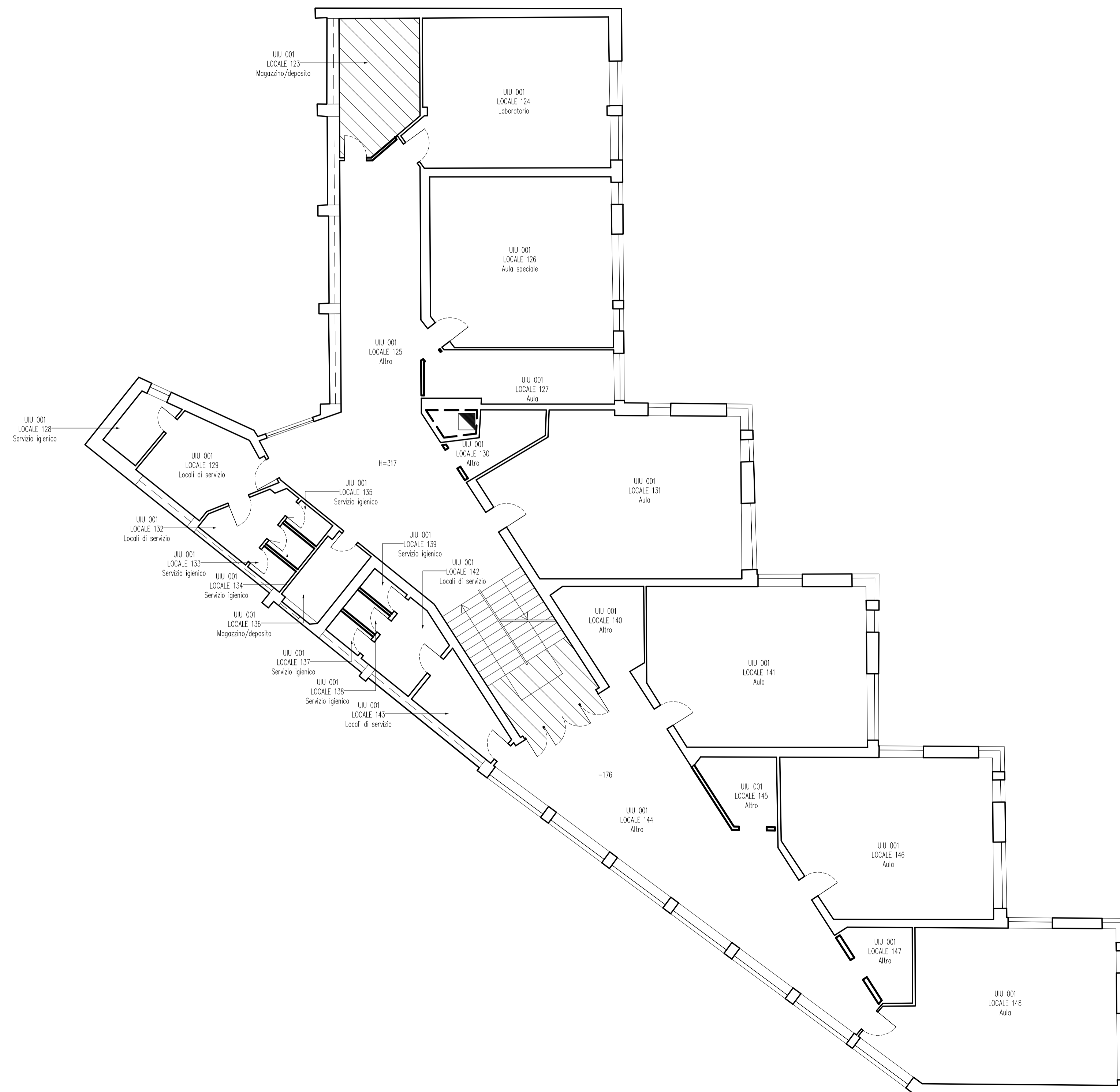
Planimetrie con individuazione delle diverse zone termiche, degli  
spazi riscaldati e non riscaldati e delle diverse destinazioni d'uso  
Scala 1:100



-  Zona non riscaldata
-  Zona riscaldata

Planimetrie con individuazione delle diverse zone termiche, degli  
spazi riscaldati e non riscaldati e delle diverse destinazioni d'uso

Scala 1:100



PIANO QUARTO

## 2. Allegato fotografico



COMUNE DI GENOVA

Edificio Scolastico  
Scuola Media «Cantore»  
E724



COMUNE DI GENOVA

Edificio Scolastico  
Scuola Media «Cantore»  
E724





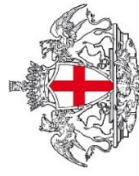

COMUNE DI GENOVA

Edificio Scolastico  
Scuola Media «Cantore»  
E724



COMUNE DI GENOVA

Edificio Scolastico  
Scuola Media «Cantore»  
E724



COMUNE DI GENOVA

Edificio Scolastico  
Scuola Media «Cantore»  
E724

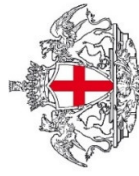
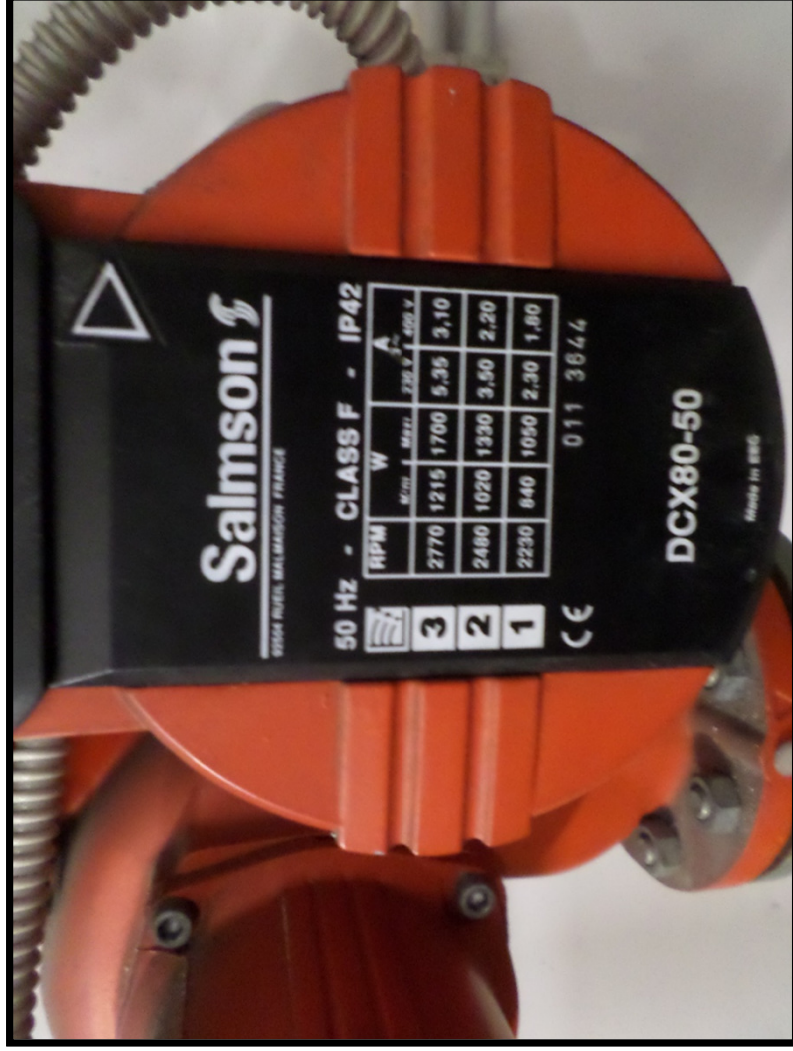

COMUNE DI GENOVA

Edificio Scolastico  
Scuola Media «Cantore»  
E724

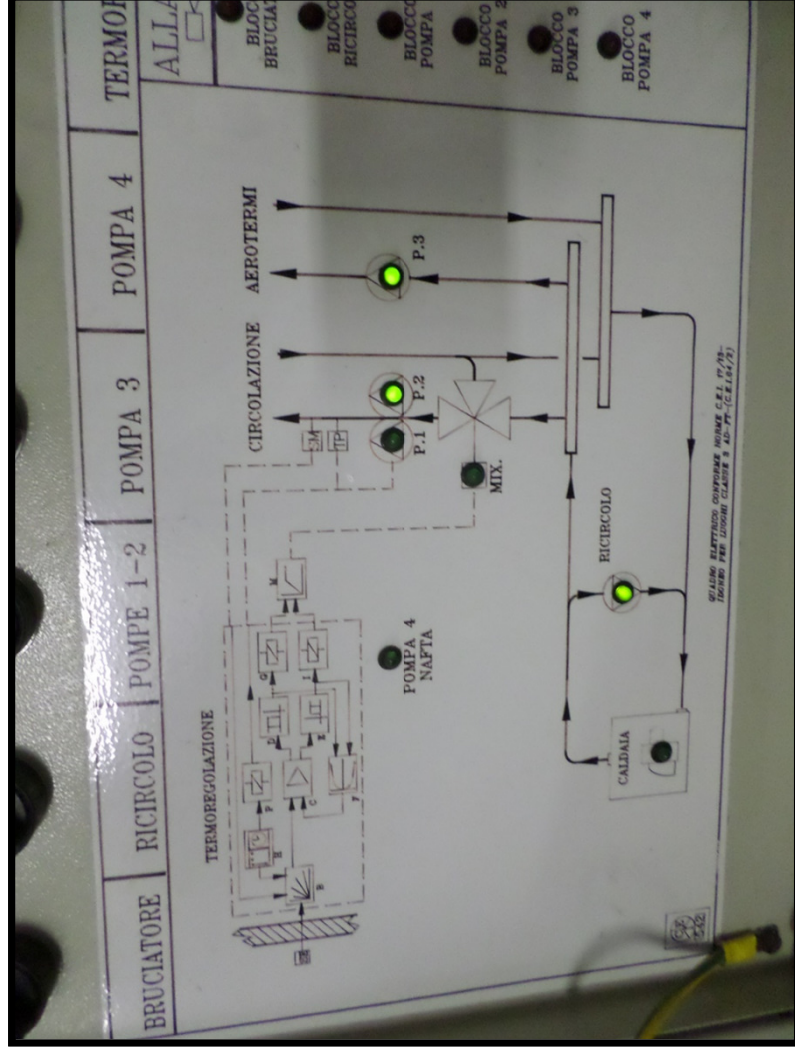

COMUNE DI GENOVA

Edificio Scolastico  
Scuola Media «Cantore»  
E724



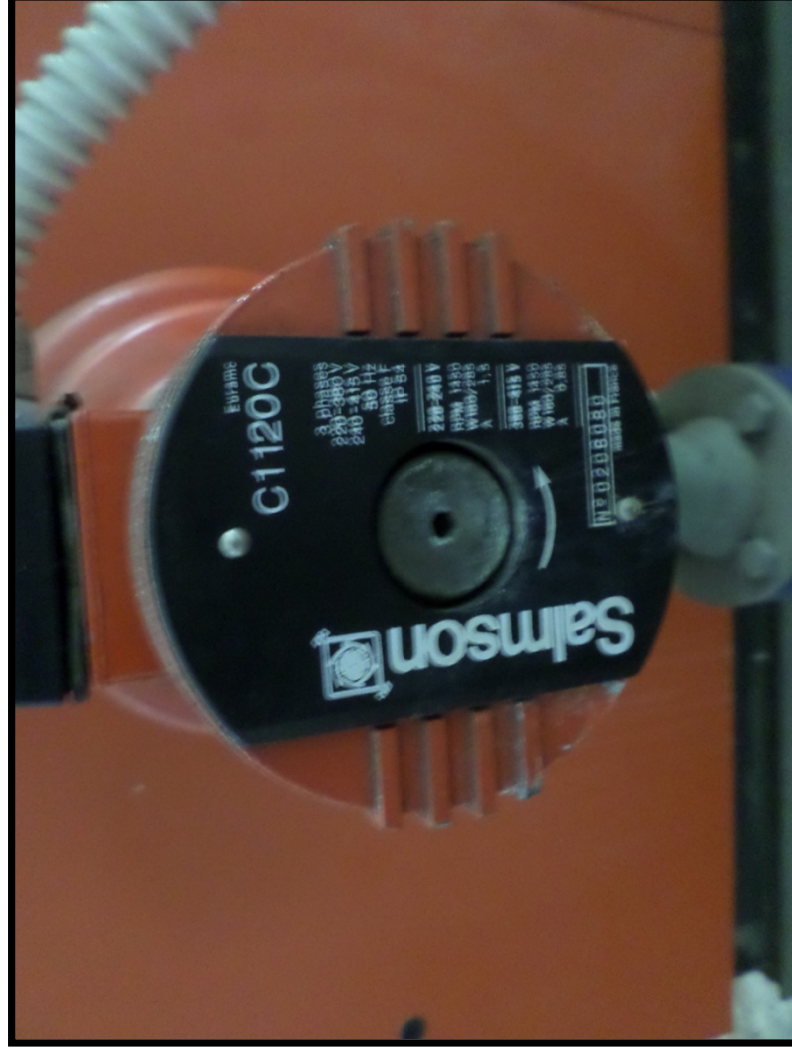

COMUNE DI GENOVA

Edificio Scolastico  
Scuola Media «Cantore»  
E724



COMUNE DI GENOVA



Edificio Scolastico  
Scuola Media «Cantore»  
E724

Allegato fotografico E 724



edificio Scolastico  
Scuola Media «Cantore»  
E724



COMUNE DI GENOVA





Allegato fotografico E 724



Allegato fotografico E 724

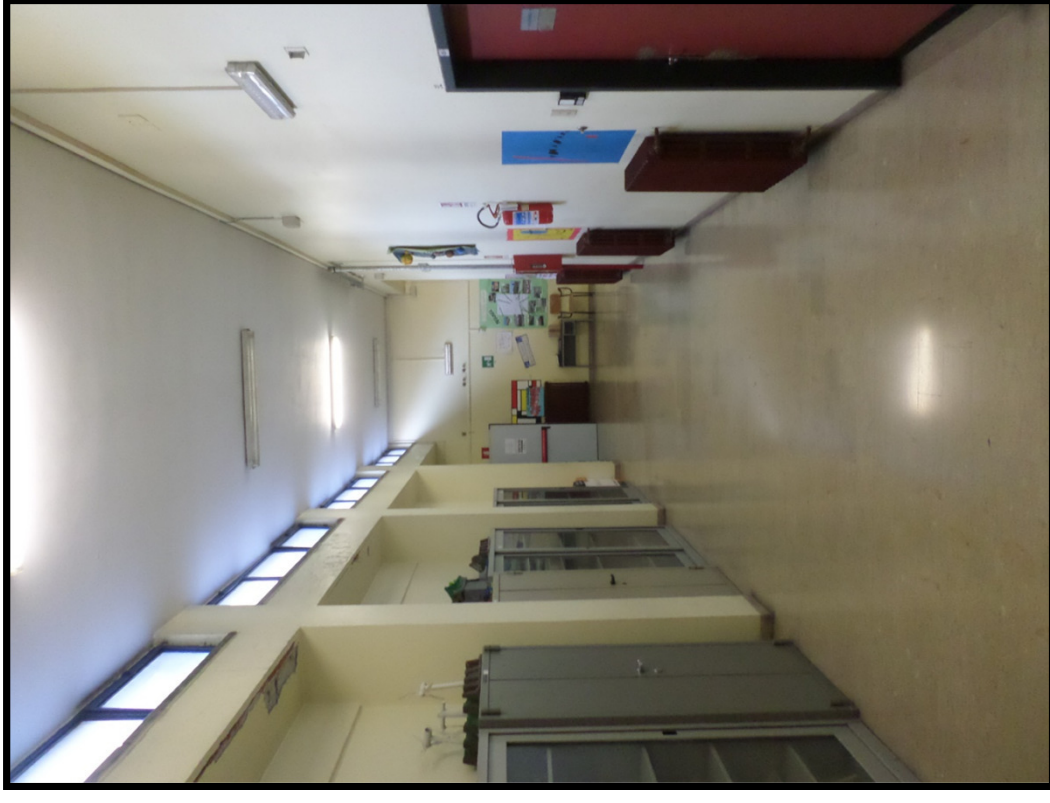

Edificio Scolastico  
Scuola Media «Cantore»  
E724

**efm**  
ENGAGING PLACES  
www.efm.it



  
COMUNE DI GENOVA



Edificio Scolastico  
Scuola Media «Cantore»  
E724

Allegato fotografico E 724



**efm**  
ENGAGING PLACES  
www.efm.it



  
COMUNE DI GENOVA

Edificio Scolastico  
Scuola Media «Cantore»  
E724

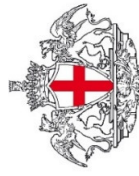

COMUNE DI GENOVA

Edificio Scolastico  
Scuola Media «Cantore»  
E724

Allegato fotografico E 724



**efm**  
ENGAGING PLACES  
www.efm.it



  
COMUNE DI GENOVA

Edificio Scolastico  
Scuola Media «Cantore»  
E724

Allegato fotografico E 724



Allegato fotografico E 724



COMUNE DI GENOVA

Edificio Scolastico  
Scuola Media «Cantore»  
E724





Allegato fotografico E 724

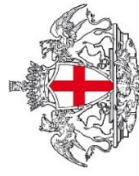

COMUNE DI GENOVA

Edificio Scolastico  
Scuola Media «Cantore»  
E724



Allegato fotografico E 724



**efm**  
ENGAGING PLACES  
www.efm.it



COMUNE DI GENOVA

Edificio Scolastico  
Scuola Media «Cantore»  
E724



COMUNE DI GENOVA

Edificio Scolastico  
Scuola Media «Cantore»  
E724



COMUNE DI GENOVA

Edificio Scolastico  
Scuola Media «Cantore»  
E724





COMUNE DI GENOVA

Edificio Scolastico  
Scuola Media «Cantore»  
E724



COMUNE DI GENOVA

Edificio Scolastico  
Scuola Media «Cantore»  
E724



COMUNE DI GENOVA

Edificio Scolastico  
Scuola Media «Cantore»  
E724

Allegato fotografico E 724



COMUNE DI GENOVA

Edificio Scolastico  
Scuola Media «Cantore»  
E724





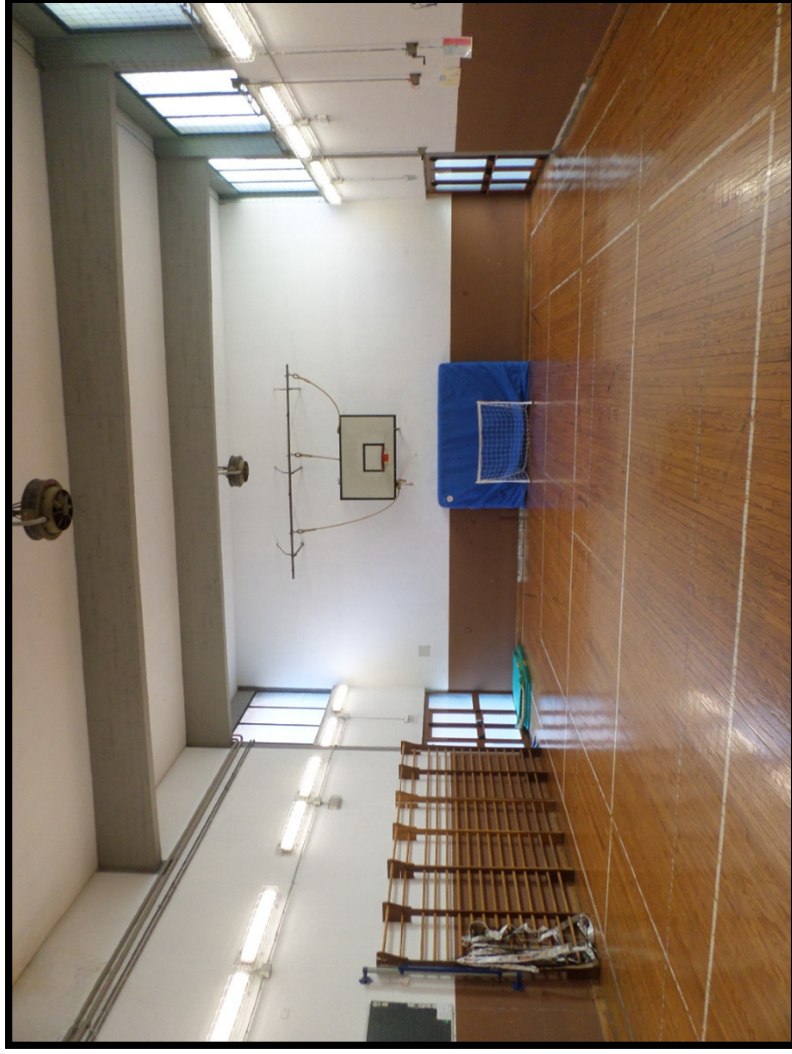

COMUNE DI GENOVA

Edificio Scolastico  
Scuola Media «Cantore»  
E724





COMUNE DI GENOVA

Edificio Scolastico  
Scuola Media «Cantore»  
E724

